制服おまかせご提案サービス申込み用紙

下記の必要事項をご記入の上、ヒアリングシートと一緒に弊社までFAXにてお申し込み下さい。内容をご確認後、お電話で詳しいお話をお伺いいたします。

ユニフォームコンサルティングカンパニー
サカエ福島産業株式会社　行
FAX(24時間)011-842-3372

■お客様情報■　　＊下記の太枠内をご記入お願いします。

ふりがな			
会社名		担当者お名前	
住　所	〒		
電話番号		FAX 番号	
メール			
ホームページ			
電話連絡でご都合が良い時間帯	午前中　・　午後1時～3時　・　午後3時～5時		
当社を知ったきっかけ	yahoo検索・Google検索・Facebook・ブログ・Instagram テレビ雑誌・知人友人の紹介・その他（　　）		

■個人情報取り扱いに関して■

サカエ福島産業株式会社 （以下「当社」といいます）は、以下のとおり個人情報保護方針を定め、個人情報保護の仕組みを構築し、全従業員に個人情報保護の重要性の認識と取組みを徹底させることにより、個人情報の保護を推進致します。

個人情報の管理
当社は、お客さまの個人情報を正確かつ最新の状態に保ち、個人情報への不正アクセス・紛失・破損・改ざん・漏洩などを防止するため、セキュリティシステムの維持・管理体制の整備・社員教育の徹底等の必要な措置を講じ、安全対策を実施し個人情報の厳重な管理を行ないます。

個人情報の利用目的
お客さまからお預かりした個人情報は、当社からのご連絡や業務のご案内やご質問に対する回答として、電子メールや資料のご送付に利用いたします。

個人情報の第三者への開示・提供の禁止
当社は、お客さまよりお預かりした個人情報を適切に管理し、次のいずれかに該当する場合を除き、個人情報を第三者に開示いたしません。
・お客さまの同意がある場合
・お客さまが希望されるサービスを行なうために当社が業務を委託する業者に対して開示する場合
・法令に基づき開示することが必要である場合

個人情報の安全対策
当社は、個人情報の正確性及び安全性確保のために、セキュリティに万全の対策を講じています。

ご本人の照会
お客さまがご本人の個人情報の照会・修正・削除などをご希望される場合には、ご本人であることを確認の上対応させていただきます。

法令、規範の遵守と見直し
当社は、保有する個人情報に関して適用される日本の法令、その他規範を遵守するとともに、本ポリシーの内容を適宜見直し、その改善に努めます。

お問い合せ
当社の個人情報の取扱に関するお問い合せは下記までご連絡ください。
サカエ福島産業株式会社
〒0620931　北海道札幌市豊平区平岸1条2丁目14-7　　TEL:011-811-4652　FAX:011-842-3372
Mail:info@uniform-company.co.jp

制服おまかせご提案サービス ヒアリングシート

御社の制服選びを代行するにあたり下記のご質問についてご記入をお願いします。
詳しい内容は後日お電話で打合せさせていただきますので答えられる範囲の大まかな内容で結構です。

Q1 なぜこのサービスにお申し込みをされましたか？

□既存の制服のリニューアル　　□新規事業・サービス開始
□その他（その他の方はカンタンな内容をを下記にご記入下さい。）

Q2 どんなお仕事ですか？制服を着られる場所はどこですか？

お仕事内容・職種	着用場所

Q3 制服を着られる方は何人いらっしゃいますか？

男性　　名	＋	女性　　名	＝	合計　　名

Q4 年齢層の多い順に数字を入れてください。

（　　）50～60 代　（　　）40～50 代　（　　）20～30 代　（　　）10 代

Q5 現在着用されている制服のメーカーと品番をお聞かせ下さい。

メーカー（　　）　品番（　　）

Q6 現在着用されている制服に不満点などございましたらお聞かせ下さい。

裏面へつづく

表面のつづき

Q7 今回はどのようなタイプの制服をお探しですか？

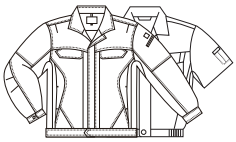

□作業着

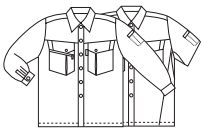

□作業シャツ

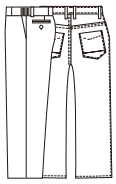

□作業パンツ

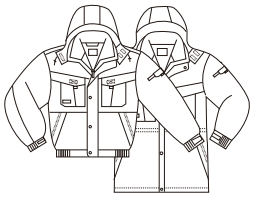

□防寒着

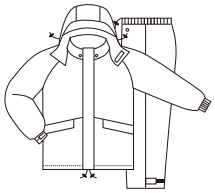

□レインスーツ

□営業ブルゾン

□ジャケット

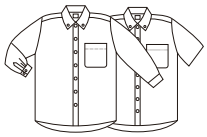

□シャツ

□ポロシャツ

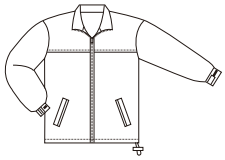

□ウインド
ブレーカー

その他

Q8 刺繍やプリントなどマーキングをご希望されますか？

□刺繍を希望	□左胸	□右胸	□両胸
□プリントを希望	□首元	□背中	□裾
□必要なし	□右袖	□左袖	□その他

Q9 ご予算はどのくらいでお考えですか？

1 人あたり（　　）　総額（　　）

Q10 新しい制服でゆずれないポイントなどがあれば教えて下さい。

▶ご記入頂いた内容をご確認後、お電話で詳しくお話をお伺いいたします。